



---

Anlage 3

Immissionsrasterkarten

**öko-control GmbH**

Burgwall 13a · 39218 Schönebeck (Elbe)  
Telefon: 03928 42738 · Fax: 03928 42739

E-Mail: [info@oeko-control.com](mailto:info@oeko-control.com)

Lärmkataster der Altmark-Käserei Uelzena GmbH  
- Neubau der Käserei und Erweiterung der Prozesstechnik -

Berichtsnummer 1-23-05-148

Immissionsraster Zusatzbelastung

Plan-Zustand  
Nacht 22:00 - 6:00 Uhr

öko-control GmbH  
Burgwall 13a  
39218 Schönebeck



© GeoBasis-DE / VermGeoLSA

ETRS89 UTM32

Maßstab: 1:7500

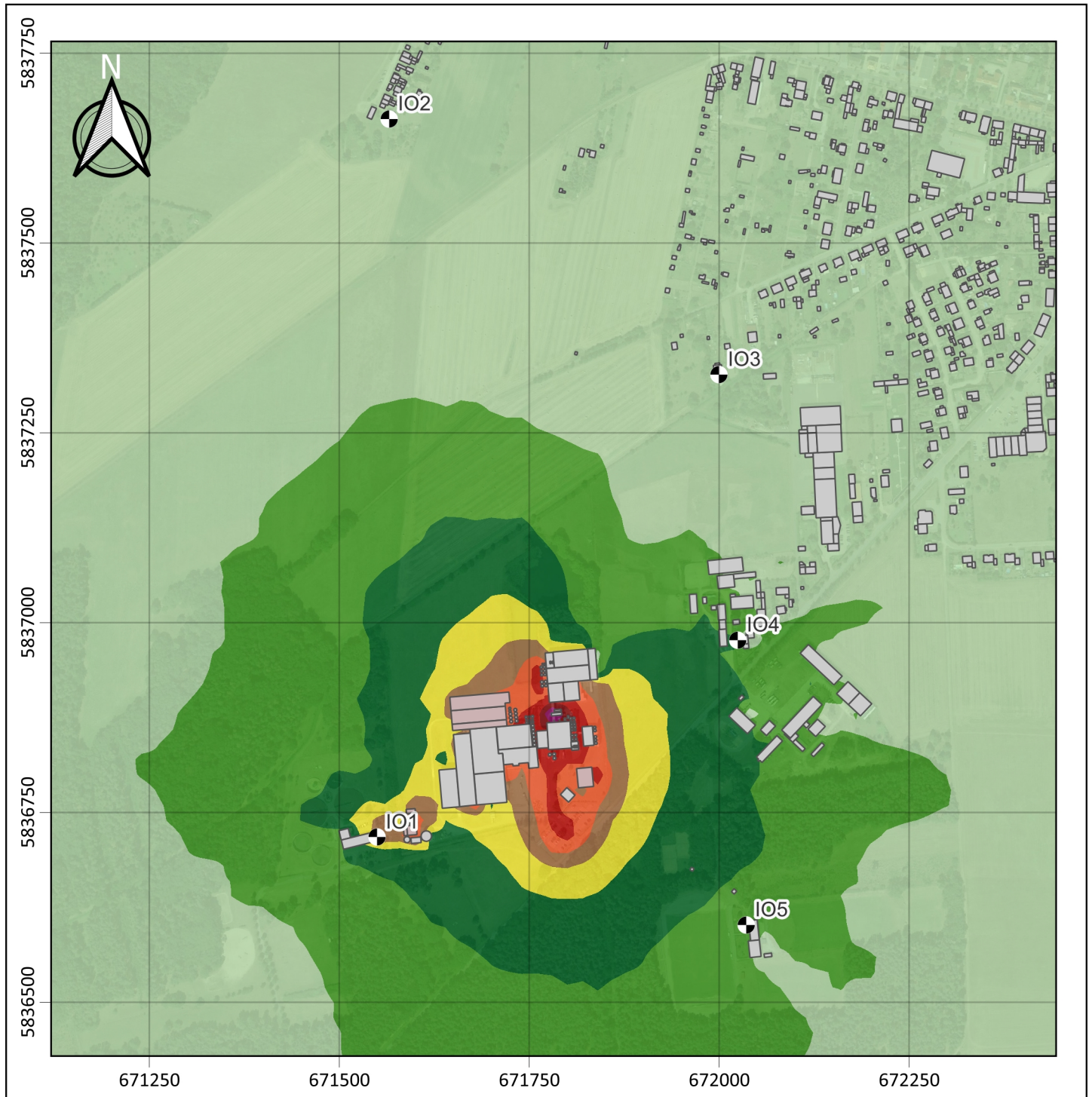

Beurteilungspegel in dB(A)

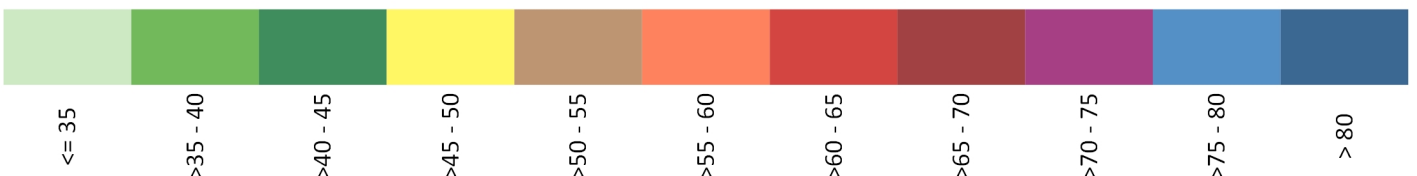

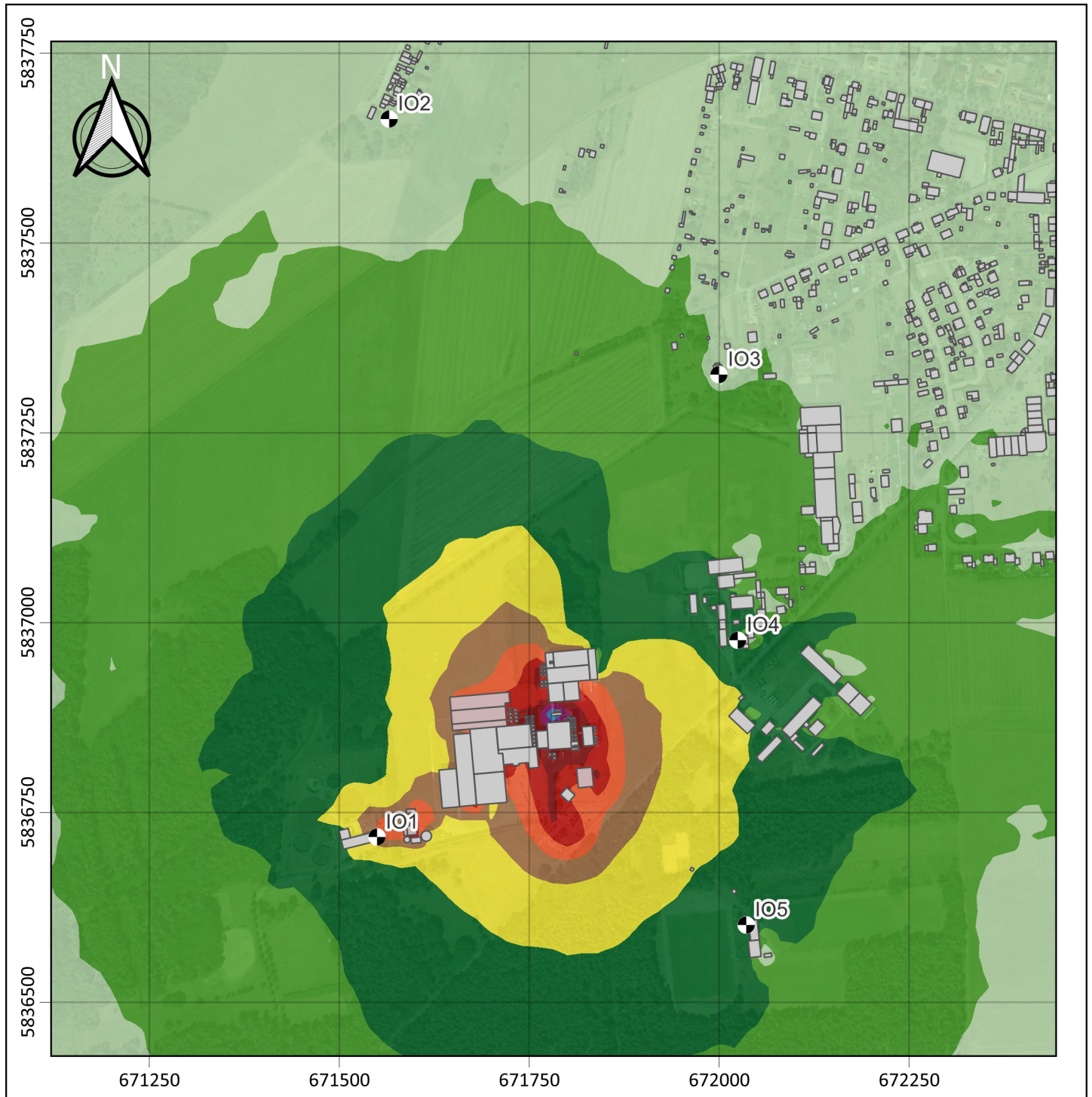

Beurteilungspegel in dB(A)

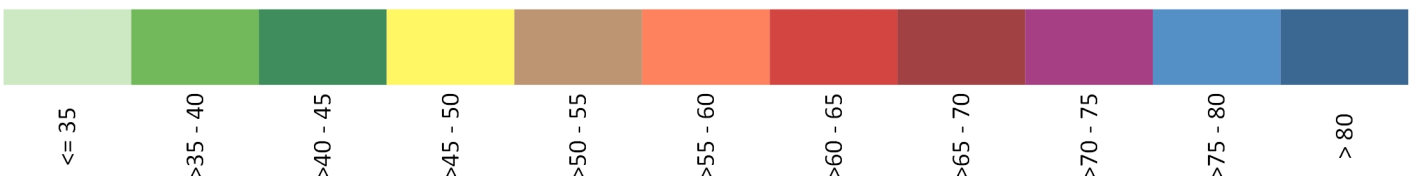

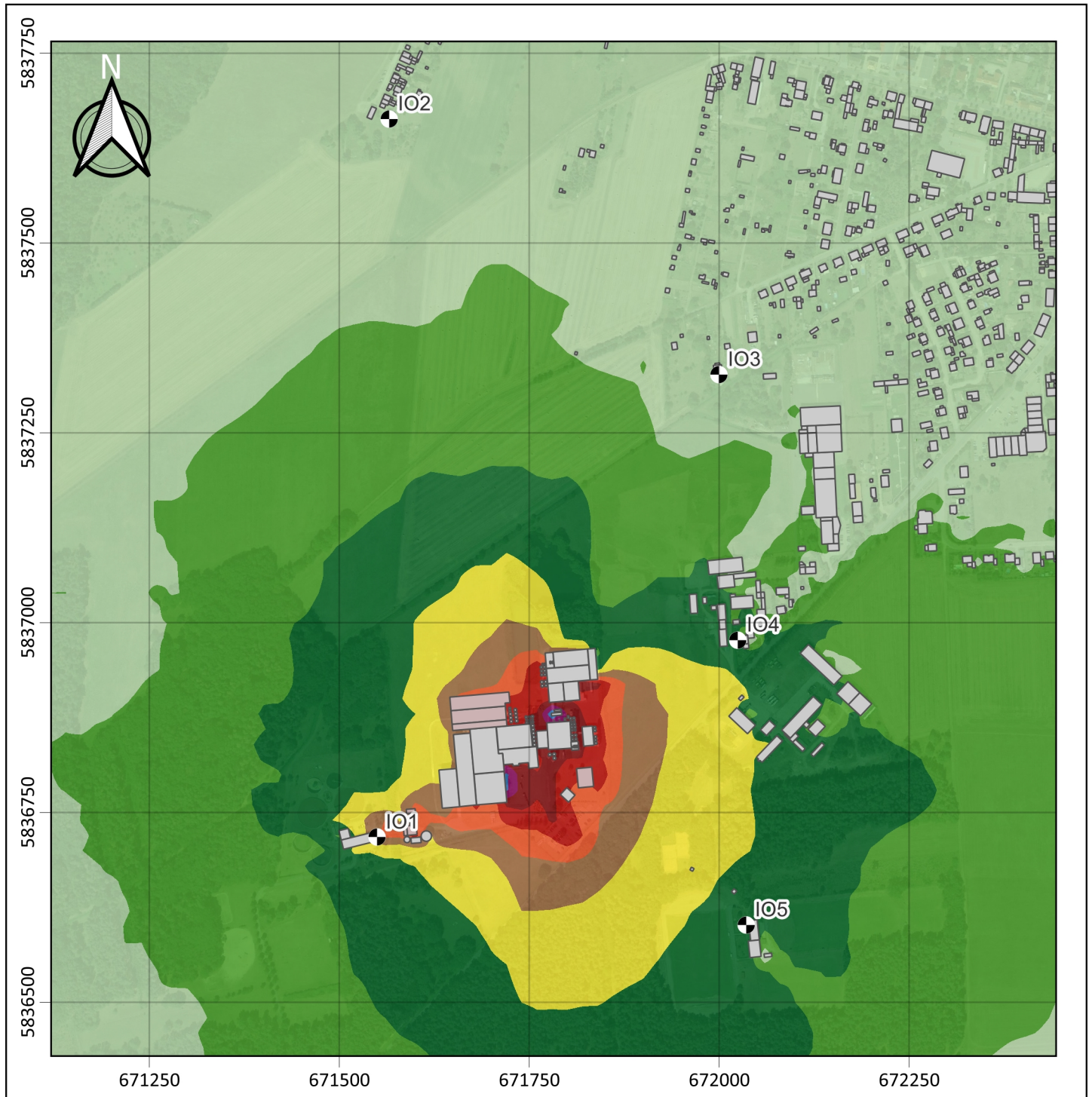

Beurteilungspegel in dB(A)

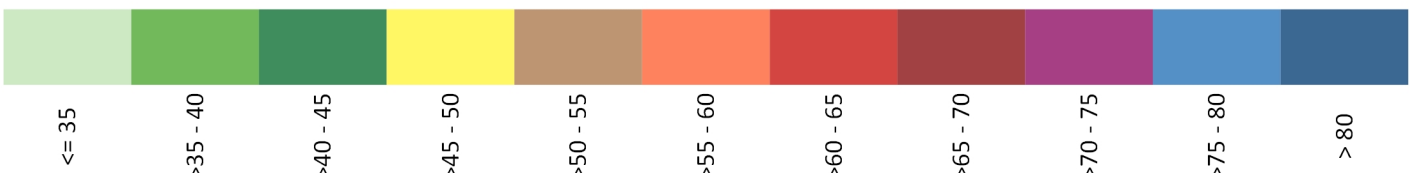

Lärmkataster der Altmark-Käserei Uelzena GmbH  
- Neubau der Käserei und Erweiterung der Prozesstechnik -

Berichtsnummer 1-23-05-148

Immissionsraster Zusatzbelastung

Ist-Zustand  
Nacht 22:00 - 6:00 Uhr

öko-control GmbH  
Burgwall 13a  
39218 Schönebeck



© GeoBasis-DE / VermGeoLSA

ETRS89 UTM32

Maßstab: 1:7500

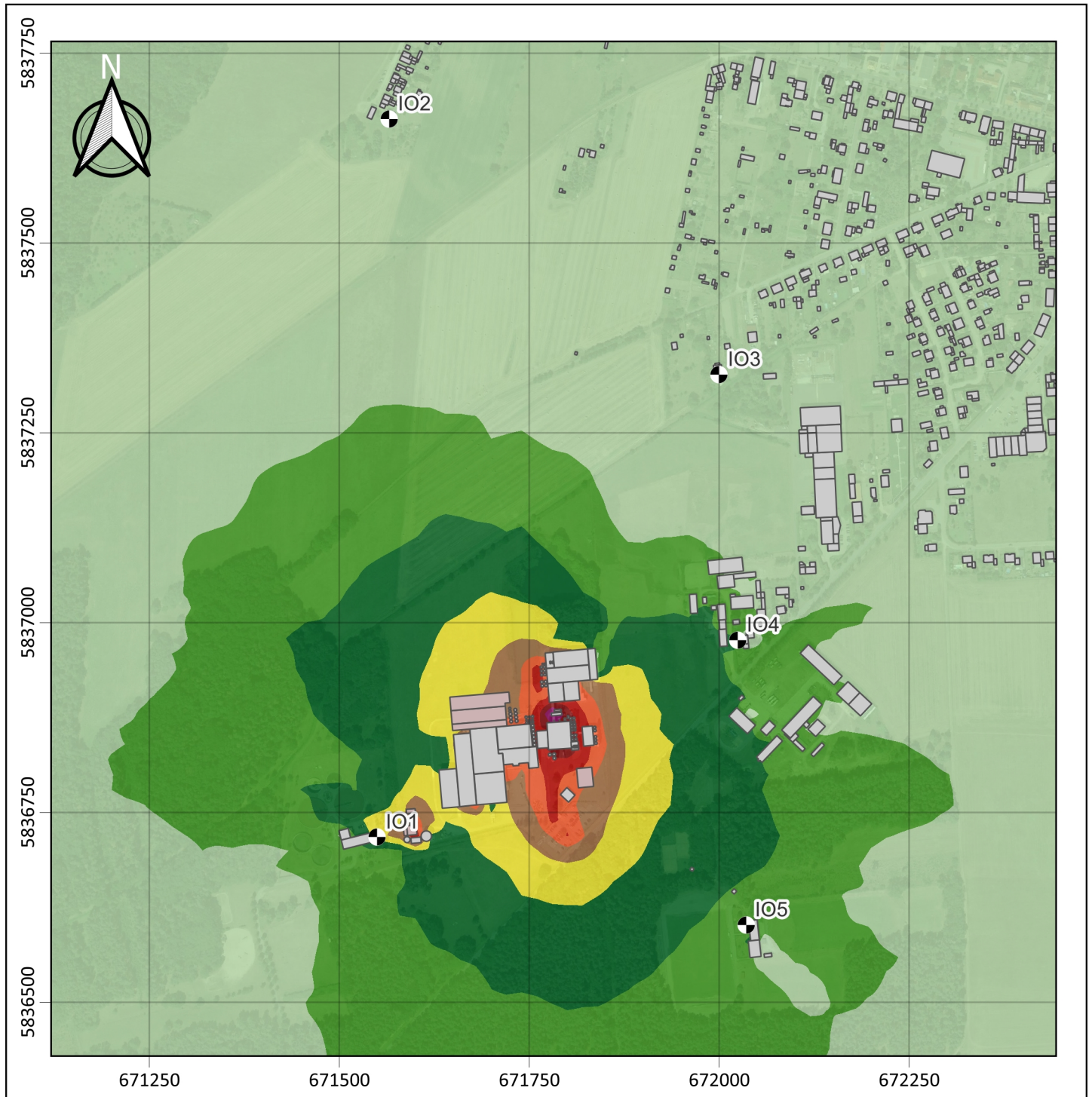

Beurteilungspegel in dB(A)



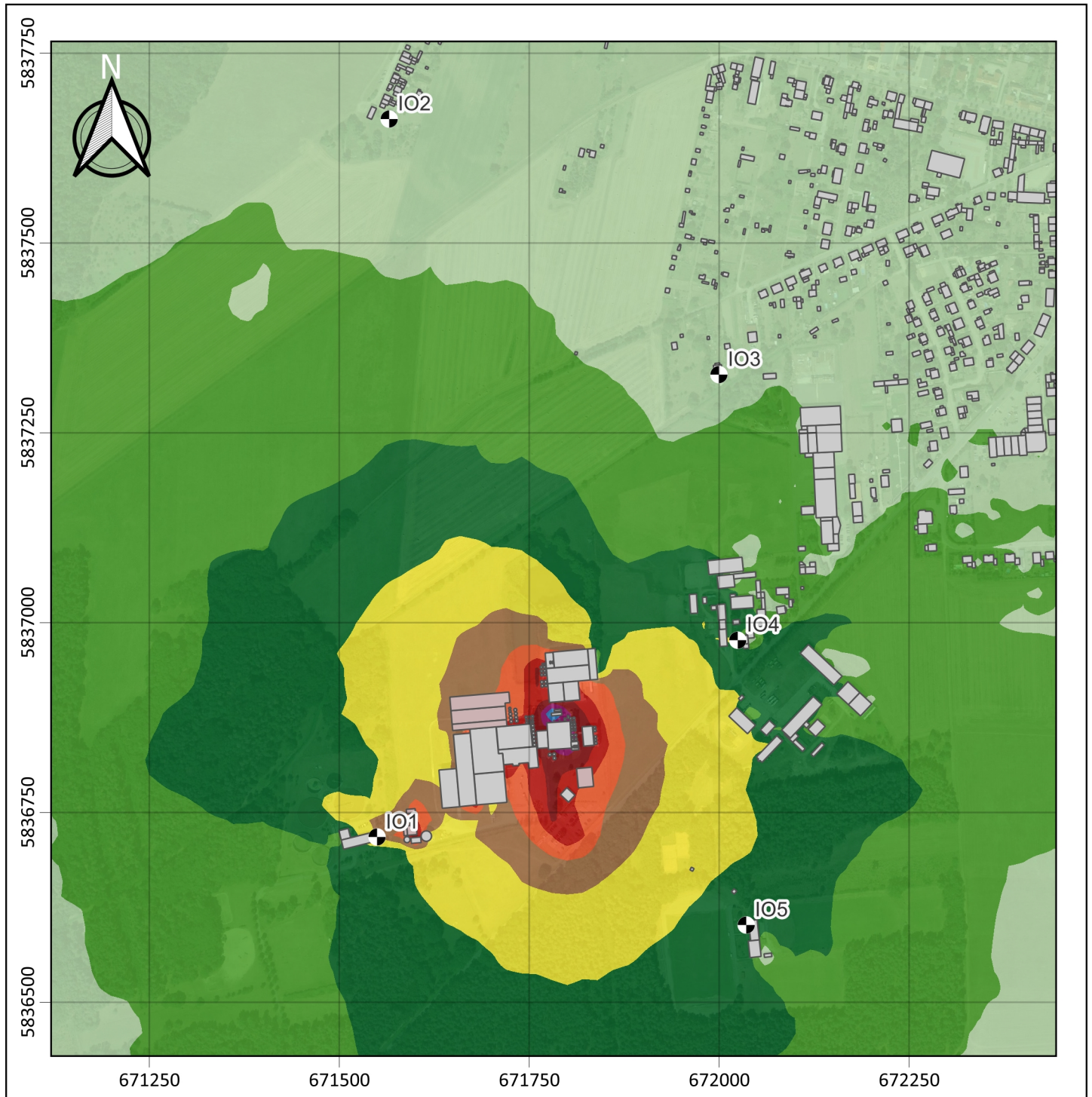

Beurteilungspegel in dB(A)



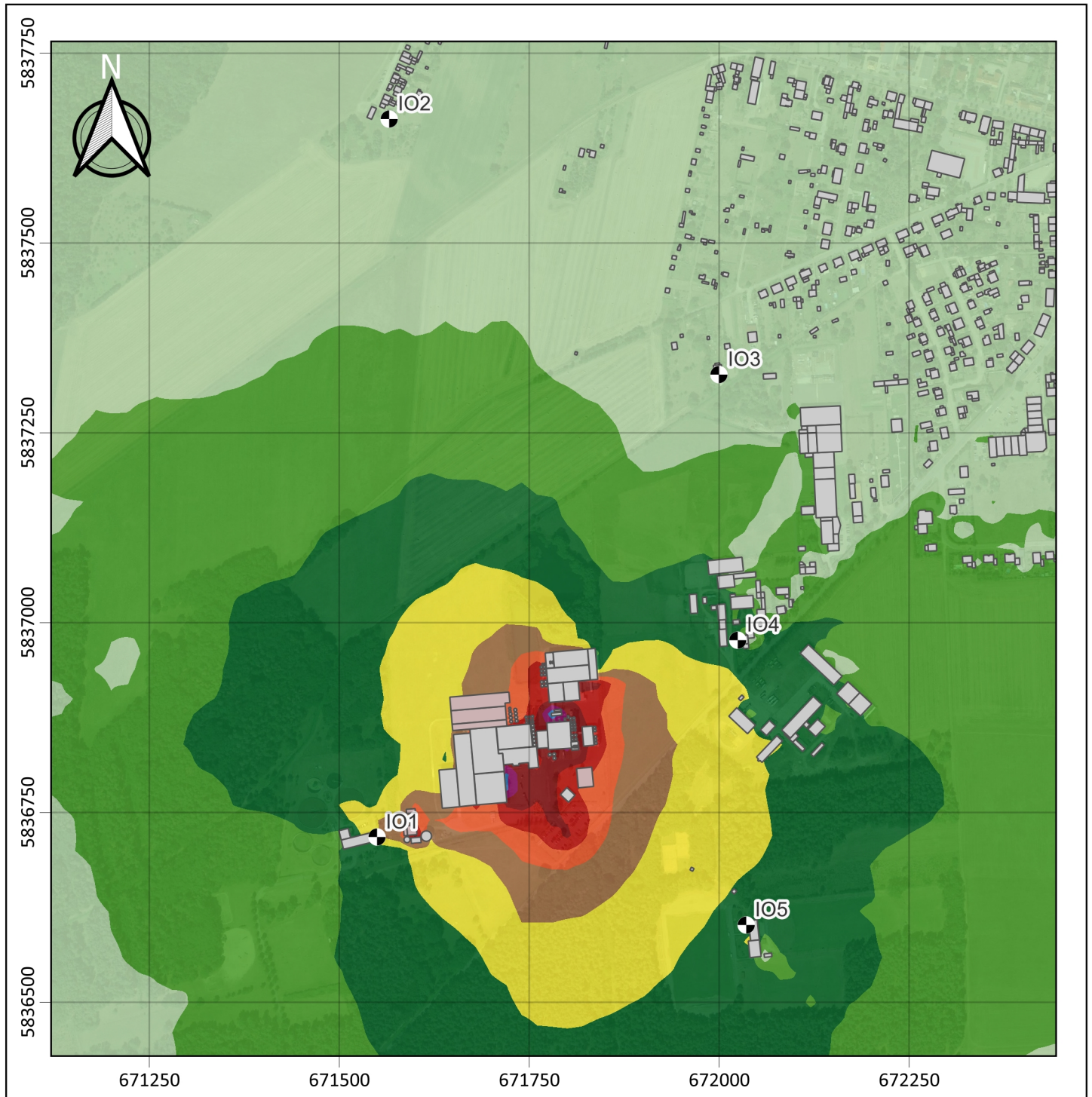

Beurteilungspegel in dB(A)

